

医疗广告审查证明

医疗机构第一名称	西宁新桥口腔医院				
《医疗机构执业许可证》登记号	MA7562BG363010017A5112		法定代表人 (主要负责人)	张宇	
			身份证号	510104197912221272	
医疗机构地址	西宁市城西区西川南路46号三榆山水文园西关大街1-2层				
所有制形式	股份制		医疗机构类别	口腔医院	
诊疗科目	牙体牙髓病专业、牙周病专业、儿童口腔专业、口腔颌面外科专业、口腔修复专业、口腔正畸专业、口腔种植专业、预防口腔专业、医学检验科、医学影像科*****				
床位数	床位(15)张	接诊时间	8:50--18:00	联系电话	0971-8560123
	牙椅(20)台				
广告发布媒体类别	影视、广播、报纸、户外、印刷品、网络、其他：车体		广告时长 (声音)	影视(10)秒 广播(6)秒	
审查结论	<p>按照《医疗广告管理办法》(国家工商行政管理总局、卫生部令第26号, 2006年11月10日发布)的有关规定, 经审查, 同意发布该医疗广告(具体内容和形式以经审查同意的广告成品样件为准)。</p> <p style="text-align: center;">本医疗广告申请受理号: 2024089</p>				
本审查证明有效期: 自2024年12月26日起, 至2025年12月25日止。					
医疗广告审查证明文号: (青)医广【2024】第12-26-092号					

注: 本审查证明原件须与《医疗广告成品样件》审查原件同时使用方具有效力。
(注意事项见背面)



申请受理号 2024089

医疗广告成品样件表

提交日期: 2024年12月16日

西宁新桥口腔医院

医疗机构情况	第一名称	西宁新桥口腔医院		
	地址	西宁市城西区西川南路46号三榆山水文园西关大街1-2层		
	机构类别	口腔医院	执业许可证登记号	MA7562BG363010017A5112
	法定代表人(主要负责人)	张宇	联系电话	0971-8560123
拟发布媒体类别	<input checked="" type="checkbox"/> 影视 <input checked="" type="checkbox"/> 广播 <input checked="" type="checkbox"/> 报纸 <input type="checkbox"/> 期刊 <input checked="" type="checkbox"/> 户外 <input checked="" type="checkbox"/> 印刷品 <input checked="" type="checkbox"/> 网络 <input checked="" type="checkbox"/> 其它 车体			

户外报纸

(青)医广【2024】第 号



诊疗科目

牙体牙髓病专业、牙周病专业、儿童口腔专业、口腔颌面外科专业、口腔修复专业、口腔正畸专业、口腔种植专业、预防口腔专业、医学检验科、医学影像科*****

联系电话: 0971-8560123

西宁市城西区西川南路46号三榆山水文园西关大街1-2层



- 注: 1、电视、广播广告可以先提交镜头脚本和广播文稿, 初审合格后再提交广告成品样件。
 2、平面广告提供小样, 网络广告提供页面样件。
 3、医疗广告成品样件需标注广告审查证明文号的位置、形式。
 4、申请审查时至少需提交本文书一式五份, 广告样件粘贴处加盖骑缝章。
 5、医疗广告成品样件表原件需与《医疗广告审查证明》一并作为审定凭证。

(页码: 1-2)

申请受理号 2024088

医疗广告成品样件表

提交日期: 2024年12月16日

医疗机构情况	第一名称	西宁新桥口腔医院		
	地址	西宁市城西区西川南路46号三榆山水文园西关大街1-2层		
	机构类别	口腔医院	执业许可证登记号	MA7562BG363010017A5112
	法定代表人(主要负责人)	张宇	联系电话	0971-8560123
拟发布媒体类别	<input checked="" type="checkbox"/> 影视 <input checked="" type="checkbox"/> 广播 <input checked="" type="checkbox"/> 报纸 <input type="checkbox"/> 期刊 <input checked="" type="checkbox"/> 户外 <input checked="" type="checkbox"/> 印刷品 <input checked="" type="checkbox"/> 网络 <input checked="" type="checkbox"/> 其它 车体			

生成日期: 2024-12-16

网络

(青)医广[2024]第号
青ICP备170011367号



诊疗科目

牙体牙髓病专业、牙周病专业、儿童口腔专业、口腔颌面外科专业、口腔修复专业、口腔正畸专业、口腔种植专业、预防口腔专业、医学检验科、医学影像科*****

联系电话: 0971-8560123

西宁市城西区西川南路46号三榆山水文园西关大街1-2层



- 注: 1、电视、广播广告可以先提交镜头脚本和广播文稿, 初审合格后再提交广告成品样件。
 2、平面广告提供小样, 网络广告提供页面样件。
 3、医疗广告成品样件需标注广告审查证明文号的位置、形式。
 4、申请审查时至少需提交本文书一式五份, 广告样件粘贴处加盖骑缝章。
 5、医疗广告成品样件表原件需与《医疗广告审查证明》一并作为审定凭证。

(页码: 1-2)

申请受理号 2024089

医疗广告成品样件表

提交日期: 2024年12月16日

医疗机构情况	第一名称	西宁新桥口腔医院		
	地址	西宁市城西区西川南路46号三榆山水文园西关大街1-2层		
	机构类别	口腔医院	执业许可证登记号	MA7562BG363010017A5112
	法定代表人(主要负责人)	张宇	联系电话	0971-8560123
拟发布媒体类别	<input checked="" type="checkbox"/> 影视 <input checked="" type="checkbox"/> 广播 <input checked="" type="checkbox"/> 报纸 <input type="checkbox"/> 期刊 <input checked="" type="checkbox"/> 户外 <input checked="" type="checkbox"/> 印刷品 <input checked="" type="checkbox"/> 网络 <input checked="" type="checkbox"/> 其它 <u>车体</u>			

...成品样件粘贴处。

印刷品(手提袋)



- 注: 1、电视、广播广告可以先提交镜头脚本和广播文稿, 初审合格后再提交广告成品样件。
2、平面广告提供小样, 网络广告提供页面样件。
3、医疗广告成品样件需标注广告审查证明文号的位置、形式。
4、申请审查时至少需提交本文书一式五份, 广告样件粘贴处加盖骑缝章。
5、医疗广告成品样件表原件需与《医疗广告审查证明》一并作为审定凭证。

(页码: 1-2)

申请受理号 2024089

医疗广告成品样件表

提交日期: 2024年12月16日

第一名称	西宁新桥口腔医院		
地址	西宁市城西区西川南路46号三榆山水文园西关大街1-2层		
机构类别	口腔医院	执业许可证登记号	MA7562BG363010017A5112
法定代表人(主要负责人)	张宇	联系电话	0971-8560123
发布媒体类别	<input checked="" type="checkbox"/> 影视 <input checked="" type="checkbox"/> 广播 <input checked="" type="checkbox"/> 报纸 <input type="checkbox"/> 期刊 <input checked="" type="checkbox"/> 户外 <input checked="" type="checkbox"/> 印刷品 <input checked="" type="checkbox"/> 网络 <input checked="" type="checkbox"/> 其它 <u>车体</u>		

样品样件粘贴处。

印刷品(小推车)



- 1、电视、广播广告可以先提交镜头脚本和广播文稿,初审合格后再提交广告成品样件。
- 2、平面广告提供小样,网络广告提供页面样件。
- 3、医疗广告成品样件需标注广告审查证明文号的位置、形式。
- 4、申请审查时至少需提交本文书一式五份,广告样件粘贴处加盖骑缝章。
- 5、医疗广告成品样件表原件需与《医疗广告审查证明》一并作为审定凭证。

(页码: 1-2)

申请受理号 2024089

医疗广告成品样件表

提交日期: 2024年12月16日

医疗广告情况	第一名称	西宁新桥口腔医院		
	地址	西宁市城西区西川南路46号三榆山水文园西关大街1-2层		
	机构类别	口腔医院	执业许可证登记号	MA7562BG363010017A5112
	法定代表人(主要负责人)	张宇	联系电话	0971-8560123
拟发布媒体类别	<input checked="" type="checkbox"/> 影视 <input checked="" type="checkbox"/> 广播 <input checked="" type="checkbox"/> 报纸 <input type="checkbox"/> 期刊 <input checked="" type="checkbox"/> 户外 <input checked="" type="checkbox"/> 印刷品 <input checked="" type="checkbox"/> 网络 <input checked="" type="checkbox"/> 其它 <u>车体</u>			

成品样件粘贴处:

印刷品(牙线盒)



- 注: 1、电视、广播广告可以先提交镜头脚本和广播文稿, 初审合格后再提交广告成品样件。
2、平面广告提供小样, 网络广告提供页面样件。
3、医疗广告成品样件需标注广告审查证明文号的位置、形式。
4、申请审查时至少需提交本文书一式五份, 广告样件粘贴处加盖骑缝章。
5、医疗广告成品样件表原件需与《医疗广告审查证明》一并作为审定凭证。

(页码: 1-2)

申请受理号 2024029

医疗广告成品样件表

提交日期: 2024年12月16日

第一名称	西宁新桥口腔医院		
地址	西宁市城西区西川南路46号三榆山水文园西关大街1-2层		
机构类别	口腔医院	执业许可证登记号	MA7562B0363010017A5112
法定代表人(主要负责人)	张宇	联系电话	0971-8560123
拟发布媒体类别	<input checked="" type="checkbox"/> 影视 <input checked="" type="checkbox"/> 广播 <input checked="" type="checkbox"/> 报纸 <input type="checkbox"/> 期刊 <input checked="" type="checkbox"/> 户外 <input checked="" type="checkbox"/> 印刷品 <input checked="" type="checkbox"/> 网络 <input checked="" type="checkbox"/> 其它 车体		

“”品样件粘贴处:

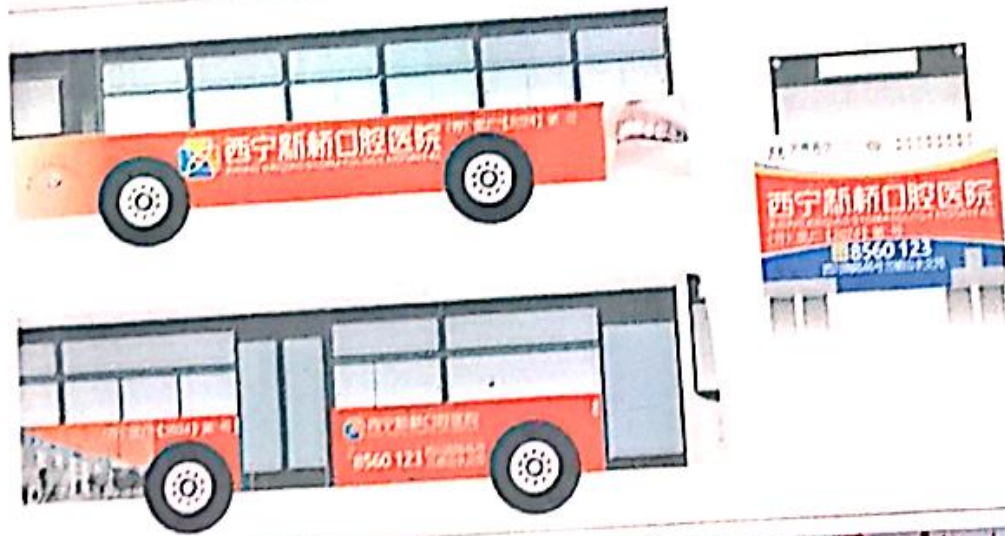

车体



- 注: 1、电视、广播广告可以先提交镜头脚本和广播文稿, 初审合格后再提交广告成品样件。
 2、平面广告提供小样, 网络广告提供页面样件。
 3、医疗广告成品样件需标注广告审查证明文号的位置、形式。
 4、申请审查时至少需提交本文书一式五份, 广告样件粘贴处加盖骑缝章。
 5、医疗广告成品样件表原件需与《医疗广告审查证明》一并作为审定凭证。

西宁新桥口腔医院电视广告镜头脚本

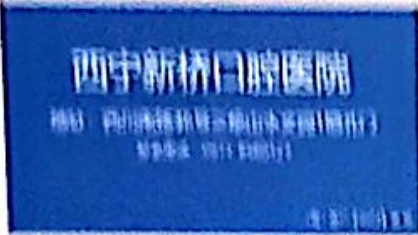
申请日期： 2019年5月16日

序号	画面显示	配音	时间
1		<p>西宁新桥口腔医院 地址：西川南路10号 由李国田王明林王 联系电话：0971-8000111 广告：0971-8000111</p>	10s
2	 <p>医疗机构盖章</p>	 <p>广告盖章</p>	

西宁新桥口腔医院广播文稿

申请日期：2024年12月16日

序号	配音	时间
1	(青)医广 2024【】第 号 女声：前往新桥口腔医院的乘客请从后门下车。	06s

★拟投放频道：

